



Östnor, Ullgården

Postadr.: Box 727 A, Mora.

Tax.-v. c:a 3.000.

Jordart: Sandjord. Man- o. ekonomibyggn. uppf. 1928. F. n. hållas inga djur. Nuv. äg. har fullständigt omb. gården.

Äg.: Frost Johan Nilsson f. 23/8 03. Son till Frost Nils Nilsson o. h. h. Bud Karin Persdotter. Gift 24 med Inga Falk f. 3/3 1900, dotter till Lars Falk o. h. h. Anna f. Arvidsson. Barn: Henry f. 23 (genomgår Mora samrealskola.

Äg.: Anställd vid Mora Armaturfabrik.



Nås

NÅS socken i tingslaget med samma namn vid Västerdalälven är Västerdalarnas äldsta socken och har tidigare omfattat hela tingslaget. I älv dalen är slättbygd, delvis belägen på lägre höjd ö. h. än 200 m. Men för övrigt är terrängen i allmänhet kuperad med delvis ansenliga skogshöjder. Berggrunden är urberg, bestående av järngranit, gnejs, leptit och porfyr. I dalgångarna påträffas lera och sand. Eljest dominera morän- och myrmarker.

Lindesnäs med dess kraftstation äges av Stora Kopparbergs Bergslags A.-B. Det anlades som stångjärnsbruk omkring 1814; detta nedlades på 1890-talet.

I slutet av 1800-talet gick en religiös väckelseväg över Nås och angränsande socknar. Man menade, att vida bättre än här hemma skulle gå att vandra i Frälsarens efterföljd i det land, där han levat och verkat. I juli år 1896 utvandrade 37 sockenbor till Jerusalem och bildade den s. k. Dalakolonin, vilken ännu äger bestånd i Jerusalem och utgöres av en del av de ursprungliga utvandrarerna och deras ättlingar. Det är denna händelse som givit Selma Lagerlöf uppslag till hennes kanske märkligaste verk, "Jerusalem".

Areal: 526 kvkm. Enligt 1938 års fastighetstaxering är ägovidden: 1.308 har åker, 49,2 tomt och trädgård, 822,2 slätteräng, 9 kultiverad betesäng, 472,5 annan betesäng, 38,421 skogsmark, 6.036,4 övrig mark. Jordbruksvärde: 2.974.300 kr. I jordbruksvärdet ingående värde å skogsmark: 849.800 kr. Skogsvärde: 3.630.600 kr. Invånarantal: 2.233.

Nås bildar eget pastorat.

Kyrkan — av gråsten — består av långhus och torn. Den byggdes 1795; en större reparation företogs 1913—15. Kyrkoherde: Heimgård, Nils Elis. Kyrkoadjunkt: Persson, Lassas Per.



Borgheden, Fältivargården

Postadr.: Borgheden, Nås. Tel. 59 C.

Areal: Total 57 har, därav 6 åker. Tax.-v. 21.500.

Jordart: Sandjord. Skogsbest.: Bl. barrskog. Manbyggn. uppf. 1889. Stall o. loge uppf. samtid., ladug. av tegel 1908. 1 häst, 4 kor. Gårdens förste kände äg. är löjtnanten Gabriel Tilling f. 1691. Därefter kommo i följd: sonen Nils Gabriel Tilling, f. 1726, död 1773, sonen Gabriel Nilsson, f. 1759, död 1849, sonen Nils Gabrielsson, f. 1786, död 1866, sonen Fältivar Lars Nilsson, f. 1822, död 1888, dottern Fältivar Greta Carlsson, f. Larsdotter 1865, död 1937, gift med Fältivar Lars Carlsson f. 1861 o. slutligen dottern, nuv. äg.

Äg.: Fru Anna Hamberg f. 19/2 1889. Gift 12 med stationsmästaren Nils Gustav Samuel Hamberg, f. 1884, död 35. Barn: Nils Ivar f. 14, Lars Lennart f. 21.



Dalmanstorp

Postadr.: Salån.

Areal: Total 81,5 har, därav 1,5 åker, 80 skog. Tax.-v. 6.900.

Jordart: Sand- o. bergjord. Skogsbest.: Barr- o. lövskog. Manbyggn. påbyggd 1905, senare restaur. Ekonomibyggn. uppf. omkr. 1910. 1 häst, 3 kor. Gården till släkten 1903.

Äg.: Jakob Emil Magnusson f. 1871. Son till Magnus Jansson o. h. h. Stina Ersdotter. Gift med Brita f. Andersson. Barn: Ernst f. 1896, Elsa f. 1898, Alma f. 04, Oskor f. 08, Märta f. 14.



Digerliden

Postadr.: Sågen.

Areal: Total 127 har, därav 2 åker, 125 skog. Tax.-v. 13.700.

Jordart: Berg- o. myrjord. Skogsbest.: Barr- o. lövskog. Manbyggn. uppf. 1905. Ladug. uppf. 1934, övr. ekonomibyggn. av gammalt datum. 1 häst, 4 kor, 1 svin, 8 höns. Gården till släkten 1905. Nuv. äg. har efterträtt sin fosterfader Johannes Jonsson.

Äg.: Rickard Johansson f. 05. Son till A. J. Eriksson o. h. h. Maria. Gift med Katarina f. Pettersson. Barn: Yngve f. 28, Lilly f. 30.



Elgåsen

Postadr.: Sågen. Tel. 4 Västerfallet.

Areal: 1 har åker.

Jordart: Bergjord. Man- o. ekonomibyggn. uppf. 1907. 1 ko, 5 höns.

Äg.: Stora Kopparbergs Bergslags A.-B.

Gården bebos av skogvaktare Johan Felix Johansson f. 1894. Son till Oskar Johansson o. h. h. Anna Stina f. Olsson.

Fagerberget

Postadr.: Sågen.

Areal: Total 104,87 har, därav 2,82 åker, 102,05 skog. Tax.-v. 8.900.

Jordart: Berg- o. myrjord. Skogsbest.: Överv. barrskog. Manbyggn. uppf. 1928. Ladug. uppf. 1899, loge m. m. 1903, en del byggn. 1882. 1 häst, 4 kor, 2 ungdjur, 1 svin, 4 får, 10 höns. Gården till släkten i slutet av 1700-talet.

Äg.: Syskonen Becker.

Brukare: Olov Villehard Becker f. 1893. Son till Nils Alfred Becker o. h. h. Sara f. Olsson. Gift med Ester Elida f. Wester.

Brukaren: Led. av komm.-fullm., fattigv.- o. skolstyr., pens.- o. komm.-nämnd. samt styr. för Nås erkända sjukkasse.





Finnön, Sandströmsgården

Postadr.: Nås.

Areal: Total 1 har. Tax.-v. 2.900.

Jordart: Sand- o. myrjord. Skogsbest.: Bl. barrskog. Manbyggn. uppf. omkr. 1931. Ekonomibyggn. uppf. på 1800-talet. 2 kor, 2 svin. Gården till släkten genom köp. Nuv. äg. utarrend. jord av Stora Kopparbergs Bergslags A.-B.

Äg.: Fredrik Sandström f. 6/5 1890. Son till Erik Sandström o. h. h. Kristina Larsdotter. Gift med Olga Eriksson f. 30/3 14, dotter till Marias Erik Larsson o. h. h. Anna f. Hansson. Barn: Sune f. 36. Barn i ett föreg. gifte: Erik f. 15, Einar f. 16, Nils f. 20.



Flatberget

Postadr.: Sägen.

Areal: Total 129 har, därav 4 åker, 125 skog. Tax.-v. 10.300.

Jordart: Bergjord. Skogsbest.: Barr- o. lövskog. Av manbyggn. är den gamla uppf. 1860, den nya 1930. Ladug. uppf. 1921, övr. ekonomibyggn. av äldre datum. 1 häst, 1 tjur, 6 kor, 1 ungdjur, 1 svin. Gården till släkten antagligen i slutet av 1700-talet.

Äg.: August Jansson f. 1881. Son till Johan Jansson o. h. h. Maria f. Jansson. Gift med Elsa Lovisa f. Jansson. Barn: Gerhard August f. 17, Claris f. 18, Karin f. 20, Anna f. 25.



Flatberget

Postadr.: Sägen.

Areal: 3 har åker.

Jordart: Bergjord. Skogsbest.: Barrskog. Man- o. ekonomibyggn. uppf. 1900. 1 häst, 3 kor, 1 ungdjur, 1 svin. Gården arrend. av nuv. arr. sedan 30 år tillbaka.

Äg.: Korsnäs Sägverks A.-B.

Arr.: Lars Jansson-Hybbert f. 1874. Son till Jan Hybbert o. h. h. Lena f. Mattsson. Gift med Anna f. Söderberg. Barn: Anna f. 1897, Lars Einar f. 1900, Signe Evelina f. 03, Judit Linnea f. 05, Elin Kristina f. 08, Edit Elisabet f. 10, Karl Gunnar f. 13, Albert Verner f. 15, Valter Lennart f. 18.



Flatfäbodarna

Postadr.: Sägen.

Areal: 2,5 har åker.

Jordart: Sandjord. Manbyggn. omb. omkr. 1880. Ladug. o. stall uppf. 1908, övr. ekonomibyggn. av äldre datum. 1 häst, 1 tjur, 3 kor, 1 ungdjur, 1 svin, 2 får, 2 getter, 5 höns. Gården arrend. sedan 1933 av nuv. brukaren.

Äg.: Stora Kopparbergs Bergslags A.-B.

Arr.: August Olsson f. 1893. Son till Lars Olof Olsson o. h. h. Elisabet f. Persson. Gift med Maria Paulina f. Andersson. Barn: Vera Maria Kristina f. 20.



Grönfallet

Postadr.: Sågen.

Areal: Total 59 har, därav 2 åker, 57 skog. Tax.-v. 8.300.

Jordart: Berg- o. myrjord. Skogsbest.: Barrskog. Manbyggn. omb. 1930. Stall uppf. 1890, ladug. 1900. 1 häst, 3 kor, 1 ungdjur, 1 svin, 10 höns. Gården till släkten i början av 1800-talet.

Äg.: August Persson f. 1888. Son till Per Karlsson o. h. h. Anna Lisa f. Törn. Gift med Ada f. Karlsson. Barn: Kjell f. 21.

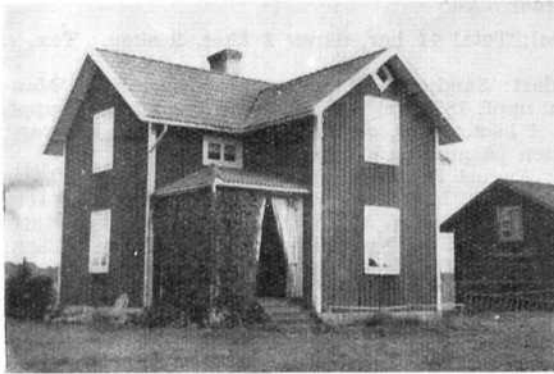

Gärde, Hanses

Postadr.: Nås.

Areal: Total 38,5 har, därav 3,5 åker, 35 skog. Tax.-v. 7.900.

Jordart: Sand- o. myrjord. Skogsbest.: Överv. barrskog. Manbyggn. omb. 1927. Ekonomibyggn. omb. året därpå, en del byggn. dock i äldre skick. 1 häst, 3 kor, 1 svin. Gården till släkten vid 1600-talets början.

Äg.: Hanses Lars Jonsson f. 1877. Son till Hanses Jon Persson o. h. h. Esbjörs Anna f. Larsson. Gift med Ingeborg f. Andersson.

Äg.: Led. av komm.-fullm., ägodelningsgodeman.



Haga

Postadr.: Nås.

Areal: Total 108 har, därav 9 åker, 98 skog, 1 övr. mark. Tax.-v. 16.900.

Jordart: Sand-, mull- o. myrjord. Skogsbest.: Barr- o. lövskog. Manbyggn. uppf. omkr. 1865. Stall o. loge uppf. 1893, ladug. 1915. 1 häst, 5 kor, 1 ungdjur, 2 svin, 10 höns. Gården till släkten antagligen på 1500-talet.

Äg.: Möckelinds Erik Eriksson f. 1882. Son till Möckelinds Erik Larsson o. h. h. Brita f. Busk.



Haga, Hagjons

Postadr.: Nås.

Areal: Total 21 har, därav 3 åker, 18 skog. Tax.-v. 5.200.

Jordart: Sandjord. Skogsbest.: Bl. barrskog. Manbyggn. uppf. på 1880-talet, restaur. 1921. Ekonomibyggn. uppf. 1912—21. 3 kor. Nuv. äg. har erhållit gården genom arv från sina föräldrar.

Äg.: Hagjons And. Andersson f. 21/1 1873. Son till Hagjons And. Larsson o. h. h. Britta Jonsdotter. Gift med Sara Persdotter f. 6/12 1866, dotter till Hanses Per Persson o. h. h. Kerstin. Barn: Anna f. 02, Ester f. 08.



Haga, Julin

Postadr.: Näs.

Areal: 1 har åker. Tax.-v. 6.500.
Man- o. ekonomibyggn. uppf. 1936. Nuv. äg. har in-
köpt tomten av sin fader o. uppf. byggn.

Äg.: August Julin f. 26/11 04. Son till August Pers-
son-Julin o. h. h. Hag Britta Mattsdotter. Gift med
Tekla Brunnström f. 11/6 10, dotter till Teodor Brunn-
ström o. h. h. Karolina f. Andersson. Barn: Ann-Britt
f. 32.



Haga, Julin

Postadr.: Näs.

Areal: Total 11 har, därav 2 åker, 9 skog. Tax.-v.
5.300.

Jordart: Sandjord. Skogsbest.: Bl. barrskog. Man-
byggn. uppf. 1871, restaur. 1928. Ekonomibyggn. uppf.
1910. 1 häst, 2 kor, ett 10-tal höns. Gården har varit
i släkten på nuv. äg:s makas sida.

Äg.: August Persson-Julin f. 14/4 1876. Son till Per
Karlsson o. h. h. Britta f. Hindriksson. Gift med Hag
Britta Mattsdotter f. 31/10 1871, dotter till Hag Matts
Jonsson o. h. h. Nugårds Anna Persdotter. Barn:
August f. 04 (gift med Tekla f. Brunnström), Jenny
f. 06, Anna f. 10, Lars f. 12.

Äg.: Medl. av R. L. F. Har tillsammans med sina
söner varit i U. S. A.



Heden

Postadr.: Näs.

Areal: Total 67 har, därav 5 åker, 62 skog. Tax.-v.
15.900.

Jordart: Sandjord. Skogsbest.: Barrskog. Man-
byggn. omb. 1928. Ekonomibyggn. uppf. omkr. 1900.
1 häst, 4 kor, 2 svin, 20 höns. Gården till släkten omkr.
1860.

Äg.: Syskonen Täpp Erik Andersson o. Anna Larsson.
Barn till Täpp Anders Ersson o. h. h. Sköttens Anna
Olsson.



Heden

Postadr.: Näs.

Areal: Total 70 har, därav 6 åker, 64 skog. Tax.-v.
11.500.

Jordart: Sand- o. myrjord. Skogsbest.: Barr- o. löv-
skog. Manbyggn. uppf. omkr. 1880. Ladug., lada m. m.
uppf. 1933, övr. ekonomibyggn. av äldre datum. 2 häs-
tar, 3 kor, 1 svin, 3 får. Gården till släkten på 1700-talet.
Förste kände äg. är Kristoffers Anders Andersson.
Han efterträddes av Dunder Olof Ersson, som överlät
gården på Dunder Erik Olsson, varefter nuv. äg. till-
trädde.

Äg.: Erik Karlsson-Lind f. 1864. Son till Karl Johan
Lind o. h. h. Anna Larsdotter. Gift med Brita f. Lars-
son. Barn: Karl Erik f. 1900.

